

**Ži 92(91), 2-3.13-14.15-16**  
8. neděle v mezidobí, cyklus C  
11. neděle v mezidobí, cyklus B

Ps 092-01

*Odpověď 39*

O-sla vuj-te Hos-po-di-na, ne-bož je dobrý.

*Žalmový vzorec X*

Dobré je chválit Hos-podi - na, opěvovat tvé jméno, Svr - cho - va - ný!

Zrána hlásat tvé milosrdenství  
a za noci tvou věrnost.

*Odpověď*

Spravedlivý pokvete jak palma,  
poroste jak cedr na Libanonu.  
Kdo jsou zasazeni v domě Hospodinově,  
pokvetou v nádvořích našeho Boha.

*Odpověď*

Ještě ve stáří budou přinášet užitek,  
zůstanou šťavnatí a svěží,  
aby hlásali, jak spravedlivý je Hospodin,  
má skála, v němž není nepravosti.

**Ži 92(91), 2-3.13-14.15-16**

Ps 092-01

8. neděle v mezidobí, cyklus C

11. neděle v mezidobí, cyklus B

*Odpověď 39*

O-slavuj-te Hospo-di-na, ne-boť je dobrý.

*Žalмовý vzorec X*

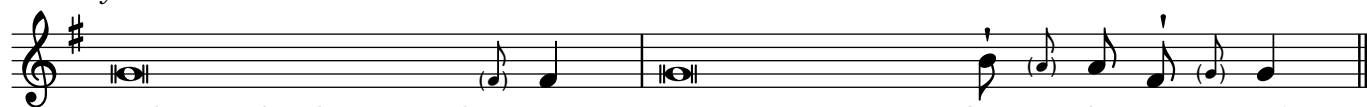

Dobré je chválit Hospodi - na, opěvovat tvé jméno, Svr - cho - va - ný!

Zrána hlásat tvé milosrdenství

a za noci tvou věrnost.

*Odpověď*

Spravedlivý pokvete jak palma,

poroste jak cedr na Libanonu.

Kdo jsou zasazeni v domě Hospodinově,

pokvetou v nádvořích našeho Boha.

*Odpověď*

Ještě ve stáří budou přinášet užitek,

zůstanou šťavnatí a svěží,

aby hlásali, jak spravedlivý je Hospodin,

má skála, v němž není nepravosti.