

Ži 18(17), 2-3a.3bc-4.47+51ab

Ps 018-01

Sobota 18. týdne, cyklus 1

30. neděle v mezidobí, cyklus A

31. neděle v mezidobí, cyklus B

Odpověď 5

Mi-lu - ji tě, Ho-spo-di - ne, má sí - lo.

Žalмовý vzorec XII

Mi-lu - ji tě, Hospodine, má sí - lo, Hospodine, má skálo,
mé útočiště; za - chránce můj!

Odpověď

Můj Bože, má skálo, na niž se utíkám,
můj štíte, rohu mé spásy, ochrano má!
Budu vzývat Hospodina, jemuž náleží chvála,
a od svých nepřátel budu vysvobozen.

Odpověď

Ať žije Hospodin, požehnána buď moje Skála,
sláva buď Bohu, mému spasiteli!
Veliká vítězství jsi popřál svému králi,
dáváš přízeň svému pomazanému.

Ži 18(17), 2-3a.3bc-4.47+51ab

Ps 018-01

Sobota 18. týdne, cyklus 1

30. neděle v mezidobí, cyklus A

31. neděle v mezidobí, cyklus B

Odpověď 5

Mi-lu - ji tě, Ho-spo-di-ne, má sí - lo.

Žalмовý vzorec XII

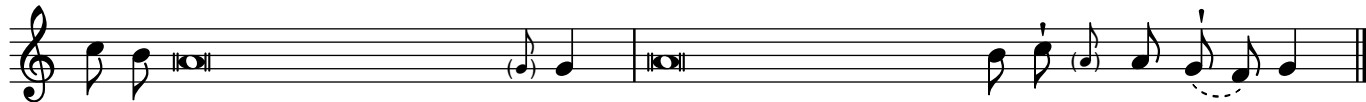

Mi-lu - ji tě, Hospodine, má sí - lo, Hospodine, má skálo,
mé útočiště; za - chránc e můj!

Odpověď

Můj Bože, má skálo, na niž se utíkám,
můj štíte, rohu mé spásy, ochrano má!
Budu vzývat Hospodina, jemuž náleží chvála,
a od svých nepřátel budu vysvobozen.

Odpověď

Ať žije Hospodin, požehnána buď moje Skála,
sláva buď Bohu, mému spasiteli!
Veliká vítězství jsi popřál svému králi,
dáváš přízeň svému pomazanému.