

Odpověď 7

Bu-du ve-le-bit tvé jmé - no, můj Bo-že, krá - li.

The musical score consists of a vocal line and a piano accompaniment. The vocal line is in G major and 4/4 time, with lyrics: "Bu-du ve-le-bit tvé jmé - no, můj Bo-že, krá - li." The piano accompaniment features a steady bass line and a more active treble line.

Žalмовý vzorec V

Každý den tě budu ve - le-bit a chválit tvé jméno po všechny vě - ky.

The musical score consists of a vocal line and a piano accompaniment. The vocal line is in G major and 4/4 time, with lyrics: "Každý den tě budu ve - le-bit a chválit tvé jméno po všechny vě - ky." The piano accompaniment features a steady bass line and a more active treble line.

Veliký je Hospodin a veškeré chvály hodný,
jeho velikost je nevýstižná.

Odpověď

Ať tě chválí, Hospodine, všechna tvá díla
a tvoji zbožní ať tě velebí!
Ať vypravují o slávě tvého království,
ať mluví o tvé síle.

Odpověď

Aby poučili lidi o tvé moci,
o slávě tvé vznešené říše.
Tvé království je království všech věků
a tvá vláda trvá po všechna pokolení.

Středa 23. týdne, cyklus 1

Odpověď 7



Bu-du ve-le-bit tvé jmé - no, můj Bo-že, krá - li.

Žalmový vzorec V

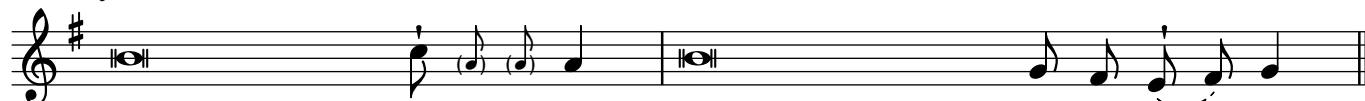

Každý den tě budu ve - le-bit a chválit tvé jméno po všechny vě - ky.

Veliký je Hospodin a veškeré chvály hodný,
jeho velikost je nevýstižná.

Odpověď

Ať tě chválí, Hospodine, všechna tvá díla
a tvoji zbožní ať tě velebí!

Ať vypravují o slávě tvého království,
ať mluví o tvé síle.

Odpověď

Aby poučili lidi o tvé moci,
o slávě tvé vznešené říše.

Tvé království je království všech věků
a tvá vláda trvá po všechna pokolení.