

Ži 123(122), 1-2a.2bcd

Ps 123-02

Za církev

Za řeholníky

Odpověď 4

Pa - ne, u - kaž nám své mi - lo - sr - denství!

Žalмовý vzorec I

Zvedám své oči k to - bě, který trů - níš na ne - bi.

Hle, jako oči služebníků hledí
na ruce svých pánů.

Odpověď

Jako oči služebnice hledí,
na ruce své paní,
tak hledí naše oči na Hospodina, našeho Boha,
dokud se nad námi nesmiluje.

Ži 123(122), 1-2a.2bcd

Ps 123-02

Za církev

Za řeholníky

Odpověď 4

Žalмовý vzorec I

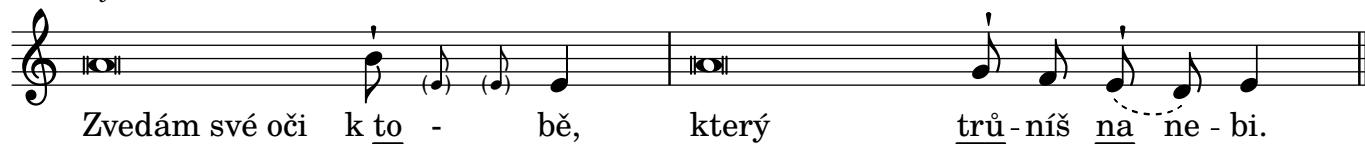

Hle, jako oči služebníků hledí
na ruce svých pánů.

Odpověď

Jako oči služebnice hledí,
na ruce své paní,
tak hledí naše oči na Hospodina, našeho Boha,
dokud se nad námi nesmiluje.