

**Ži 121(120), 1-2.3-4.5-6.7-8**

Ps 121-02

Při přijetí platně pokřtěného do katolické církve

*Odpověď 17*

Hospo-din je mi-lo-srd-ný a mi-los-ti - vý.

The musical score consists of a vocal line and a piano accompaniment. The vocal line is in G major and 4/4 time, featuring a melody with eighth and quarter notes. The piano accompaniment features a steady eighth-note bass line and a treble line with chords and moving lines.

*Žalmový vzorec IX*

Zvedám své oči k ho-rám. Odkud mi přijde po-moc?

The musical score consists of a vocal line and a piano accompaniment. The vocal line is in G major and 4/4 time, featuring a melody with quarter and eighth notes. The piano accompaniment features a steady eighth-note bass line and a treble line with chords and moving lines.

Pomoc mi přijde od Hospodina,  
který učinil nebe i zemi.

*Odpověď*

Nedopustí, aby se tvá noha zvrtila,  
nebude dřímat tvůj strážce.

Ano, nebude dřímat a spát  
Izraelův strážce.

*Odpověď*

Hospodin tě střeží,  
Hospodin je tvým ochráncem po tvé pravici.

Za dne ti slunce neublíží,  
ani měsíc v noci.

*Odpověď*

Hospodin tě bude střežit ode všeho zlého,  
střežit bude tvou duši.

Hospodin bude střežit tvůj odchod i příchod  
nyní i navěky.

**Ži 121(120), 1-2.3-4.5-6.7-8**

Ps 121-02

Při přijetí platně pokřtěného do katolické církve

*Odpověď 17*



Hos-po-din je mi-lo-srd-ný a mi-los-ti - vý.

*Žalmový vzorec IX*

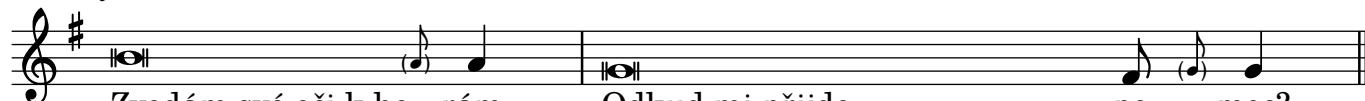

Zvedám své oči k ho rám. Odkud mi přijde po - moc?

Pomoc mi přijde od Hospodina,  
který učinil nebe i zemi.

*Odpověď*

Nedopustí, aby se tvá noha zvirtla,  
nebude dřímat tvůj strážce.

Ano, nebude dřímat a spát  
Izraelův strážce.

*Odpověď*

Hospodin tě střeží,  
Hospodin je tvým ochráncem po tvé pravici.

Za dne ti slunce neublíží,  
ani měsíc v noci.

*Odpověď*

Hospodin tě bude střežit ode všeho zlého,  
střežit bude tvou duši.

Hospodin bude střežit tvůj odchod i příchod  
nyní i navěky.