

Žl 121(120), 1-2.3-4.5-6.7-8

Ps 121-01

Pondělí 10. týdne, cyklus 2

29. neděle v mezidobí, cyklus C

Pohřební obřady

Odpověď 49

Blízky je Hospodin všem, kdo ho vzývají.

Žalмовý vzorec IX

Zvedám své oči k ho - rám. Odkud mi přijde po - moc?

Pomoc mi přijde od Hospodina,
který učinil nebe i zemi.

Odpověď

Nedopustí, aby se tvá noha zvr^tla,
nebude dřímat tvůj strážce.

Ano, nebude dřímat a spát
Izraelův strážce.

Odpověď

Hospodin tě střeží,
Hospodin je tvým ochráncem po tvé pravici.

Za dne ti slunce neublíží,
ani měsíc v noci.

Odpověď

Hospodin tě bude střežit ode všeho zlého,
střežit bude tvou duši.

Hospodin bude střežit tvůj odchod i příchod
nyní i navěky.

Ži 121(120), 1-2.3-4.5-6.7-8

Ps 121-01

Pondělí 10. týdne, cyklus 2

29. neděle v mezidobí, cyklus C

Pohřební obřady

Odpověď 49

Blízký je Hos-po-din všem, kdo ho vzý-va - jí.

Žalмовý vzorec IX

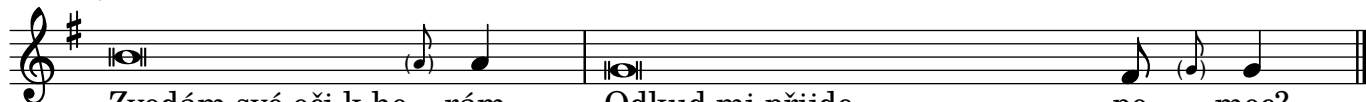

Zvedám své oči k ho - rám. Odkud mi přijde po - moc?

Pomoc mi přijde od Hospodina,
který učinil nebe i zemi.

Odpověď

Nedopustí, aby se tvá noha zvrála,
nebude dřímat tvůj strážce.

Ano, nebude dřímat a spát
Izraelův strážce.

Odpověď

Hospodin tě střeží,
Hospodin je tvým ochráncem po tvé pravici.
Za dne ti slunce neublíží,
ani měsíc v noci.

Odpověď

Hospodin tě bude střežit ode všeho zlého,
střežit bude tvou duši.
Hospodin bude střežit tvůj odchod i příchod
nyní i navěky.