

Žl 57(56), 8-9.10-12

Ps 057-02

Pátek po 5. neděli velikonoční

Odpověď 37

A-le-lu-ja, a-le-le-ja. a-le-lu-ja.

Žalmový vzorec XVIII+

Plné důvěry je mé srdce, Bože, mé srdce je plné důvěry; budu - zpívat a hrát.

Probud' se, má duše, +
probud' se, citero a harfo,
chci vzbudit jitřenku.

Odpověď

Budu tě chválit mezi národy, Pane,
budu tě oslavovat mezi pohany,
protože tvá milost je veliká až k nebi,
tvá věrnost až do oblak.
Ukaž se ve své vznešenosti na nebesích, Bože,
nad celou zemí nechť je tvá sláva!

Ži 57(56), 8-9.10-12

Ps 057-02

Pátek po 5. neděli velikonoční

Odpověď 37

Žalmový vzorec XVIII+

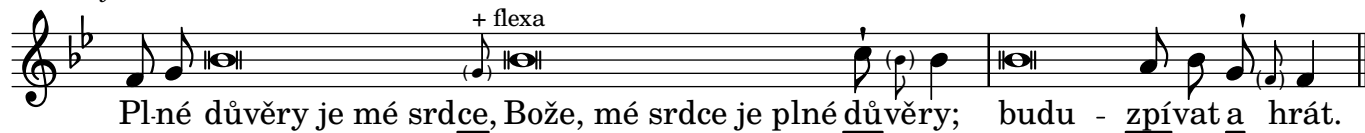

Probud' se, má duše, +
probud' se, cetero a harfo,
chci vzbudit jitřenku.

Odpověď

Budu tě chválit mezi národy, Pane,
budu tě oslavovat mezi pohany,
protože tvá milost je veliká až k nebi,
tvá věrnost až do oblak.
Ukaž se ve své vznešenosti na nebesích, Bože,
nad celou zemí nechť je tvá sláva!