

Odpověď 72

Hos-po-di-ne, ty vládneš na-de vším.

Žalmový vzorec XIII

Všechny národy, tleskejte ruka-ma, jásejte Bohu ra-dostným hla - sem,

protože Hospodin je vznešený, hrozný,
je to veliký král nad celou zemí.

Odpověď

Bůh se vznáší za jásotu,
Hospodin za hlaholu trub vystupuje.
Zpívejte Bohu, zpívejte,
zpívejte našemu králi, zpívejte!

Odpověď

Protože Bůh je králem celého světa,
zpívejte mu chvalozpěvy!
Bůh vládne národům,
Bůh zasedá na svém svatém trůnu.

Odpověď 72

Hos-po - di - ne, ty vládneš na - de vším.

Žalмовý vzorec XIII

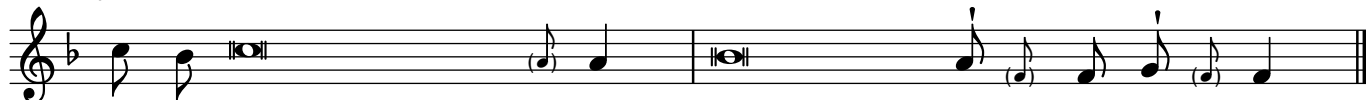

Všechny národy, tleskejte ruka-ma, jásejte Bohu ra-dostným hla - sem,

protože Hospodin je vznešený, hrozný,
je to veliký král nad celou zemí.

Odpověď

Bůh se vznáší za jásotu,
Hospodin za hlaholu trub vystupuje.
Zpívejte Bohu, zpívejte,
zpívejte našemu králi, zpívejte!

Odpověď

Protože Bůh je králem celého světa,
zpívejte mu chvalozpěvy!
Bůh vládne národům,
Bůh zasedá na svém svatém trůnu.