

*Odpověď 49*

Blízky je Hospo-din všem, kdo ho vzý-va-jí.

The musical score consists of a vocal line and a piano accompaniment. The vocal line is in G major and 4/4 time, featuring a melody with eighth and quarter notes. The piano accompaniment features a steady eighth-note bass line and chords in the right hand.

*Žalmový vzorec X*

Ustavičně chci velebit Hos-podi-na, vždy bude v mých ústech je-ho chvá-la.

The musical score consists of a vocal line and a piano accompaniment. The vocal line is in G major and 4/4 time, featuring a melody with quarter and eighth notes. The piano accompaniment features a steady eighth-note bass line and chords in the right hand.

V Hospodinu necht' se chlubí moje duše,  
ať to slyší pokorní a radují se.

*Odpověď*

Hospodinův hněv stíhá ty, kdo páchají zlo,  
aby vyhladil ze země vzpomínku na ně.  
Spravedliví volali, a Hospodin slyšel,  
vysvobodil je z každé jejich tísně.

*Odpověď*

Blízko je Hospodin těm, kdo mají zkroušené srdce,  
na duchu zlomené zachraňuje.  
Hospodin zachraňuje duše svých služebníků,  
nebudou pykat, kdo se k němu utíkají.

*Odpověď 49*



Blízky je Hos-po-din všem, kdo ho vzý-va -jí.

*Žalмовý vzorec X*

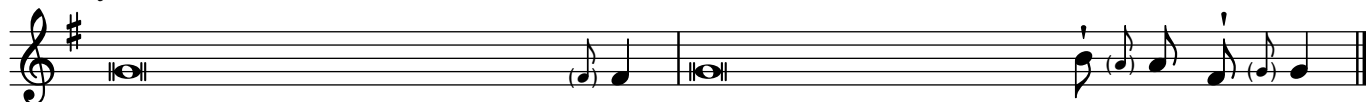

Ustavičně chci velebit Hos-podi -na, vždy bude v mých ústech je - ho chvá - la.

V Hospodinu necht' se chlubí moje duše,  
ať to slyší pokorní a radují se.

*Odpověď*

Hospodinův hněv stíhá ty, kdo páchají zlo,  
aby vyhladil ze země vzpomínku na ně.  
Spravedliví volali, a Hospodin slyšel,  
vysvobodil je z každé jejich tísně.

*Odpověď*

Blízko je Hospodin těm, kdo mají zkroušené srdce,  
na duchu zlomené zachraňuje.  
Hospodin zachraňuje duše svých služebníků,  
nebudou pykat, kdo se k němu utíkají.