

Pohřební obřady

Odpověď 17

Hospo-din je mi-lo-srd-ný a mi-los-ti - vý.

The musical score consists of a vocal line and a piano accompaniment. The vocal line is in G major and 4/4 time, with lyrics: "Hospo-din je mi-lo-srd-ný a mi-los-ti - vý." The piano accompaniment features a steady eighth-note bass line and a more active treble line with chords and moving lines.

Žalmový vzorec V

Ukaž mi své cesty, Hos-po-di-ne, a pouč mě o svých stez - kách.

The musical score consists of a vocal line and a piano accompaniment. The vocal line is in G major and 4/4 time, with lyrics: "Ukaž mi své cesty, Hos-po-di-ne, a pouč mě o svých stez - kách." The piano accompaniment features a steady eighth-note bass line and a more active treble line with chords and moving lines.

Veď mě ve své pravdě a uč mě,
neboť ty jsi Bůh, můj spasitel.

Odpověď

Hospodine, na své slitování, se rozpomeň,
na své milosrdenství, které trvá věčně.
Ve svém milosrdenství na mě pamatuj
pro svou dobrotivost, Hospodine!

Odpověď

Opatruj mou duši a zachraň mě,
ať nejsem zahanben, že jsem se utekl k tobě.
Ať mě chrání nevina a upřímnost,
poněvadž doufám v tebe, Hospodine!

Pohřební obřady

Odpověď 17



Hos-po-din je mi-lo-srd-ný a mi-los-ti - vý.

Žalмовý vzorec V

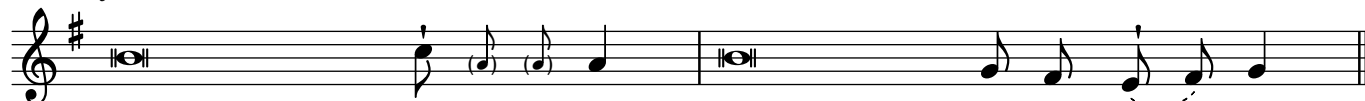

Ukaž mi své cesty, Hos-po-di-ne, a pouč mě o svých stěž - kách.

Ved mě ve své pravdě a uč mě,
neboť ty jsi Bůh, můj spasitel.

Odpověď

Hospodine, na své slitování, se rozpomeň,
na své milosrdenství, které trvá věčně.

Ve svém milosrdenství na mě pamatuj
pro svou dobrotivost, Hospodine!

Odpověď

Opatruj mou duši a zachraň mě,
ať nejsem zahanben, že jsem se utekl k tobě.

Ať mě chrání nevina a upřímnost,
poněvadž doufám v tebe, Hospodine!