

Žl 25(24), 4-5.6-7.8-9

Ps 025-02

26. neděle v mezidobí, cyklus A

Odpověď 4

Pa - ne, u - kaž nám své mi - lo - sr - denství!

The musical score consists of a vocal line and a piano accompaniment. The vocal line is in G major, 4/4 time, and features a melody with eighth and quarter notes. The piano accompaniment is in the same key and time, with a steady bass line and chords in the right hand.

Žalмовý vzorec I

Ukaž mi své cesty, Hos-po - di - ne, a pouč mě o svých stez - kách.

The musical score is in G major, 4/4 time. It features a vocal line with a melody that includes a dotted quarter note and eighth notes. The piano accompaniment is in the same key and time, with a steady bass line and chords in the right hand.

Odpověď

Ved' mě ve své pravdě a uč mě, neboť ty jsi Bůh, můj spasitel,
nepřestávám v tebe důvěřovat.

Odpověď

Hospodine, na své slitování, se rozpomeň,
na své milosrdenství, které trvá věčně.
Nemysli na hříchy mého mládí,
na má provinění,
ve svém milosrdenství na mě pamatuj
pro svou dobrotivost, Hospodine!

Odpověď

Hospodin je dobrý a dokonalý,
proto ukazuje cestu hříšníkům.
Pokorné vede k správnému jednání,
pokorné své cestě učí.

26. neděle v mezidobí, cyklus A

Odpověď 4



Žalмовý vzorec I

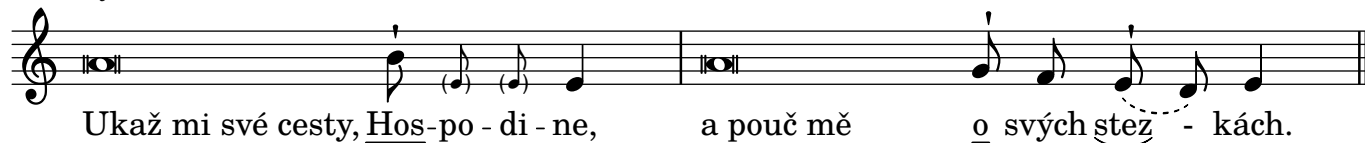

Odpověď

Veď mě ve své pravdě a uč mě, neboť ty jsi Bůh, můj spasitel,
nepřestávám v tebe důvěřovat.

Odpověď

Hospodine, na své slitování, se rozpomeň,
na své milosrdenství, které trvá věčně.
Nemysli na hříchy mého mládí,
na má provinění,
ve svém milosrdenství na mě pamatuj
pro svou dobrotivost, Hospodine!

Odpověď

Hospodin je dobrý a dokonalý,
proto ukazuje cestu hříšníkům.
Pokorné vede k správnému jednání,
pokorné své cestě učí.