

Žl 8, 2a+5.6-7.8-9

Ps 008-05

Úterý 1. týdne, cyklus 1

Odpověď 58

Bud' ve-le - ben Hospo-din ny-ní i na vě - ky.

The musical score consists of a vocal line and a piano accompaniment. The vocal line is in G major and 4/4 time, with lyrics: "Bud' ve-le - ben Hospo-din ny-ní i na vě - ky." The piano accompaniment features a steady bass line and a more active treble line.

Žalmový vzorec X

Hospodine, náš Pa - ne, jak podivuhodné je tvé jméno po ce-lé ze - mi.

The musical score consists of a vocal line and a piano accompaniment. The vocal line is in G major and 4/4 time, with lyrics: "Hospodine, náš Pa - ne, jak podivuhodné je tvé jméno po ce-lé ze - mi." The piano accompaniment features a steady bass line and a more active treble line.

Co je člověk, že na něho myslíš,
co je smrtelník, že se o něho staráš?

Odpověď

Učinils ho jen o málo menším, než jsou andělé,
ověncils ho ctí a slávou,
dals mu vládnout nad dílem svých rukou,
položils mu k nohám všechno:

Odpověď

Ovce i veškerý dobytek,
k tomu i polní zvířata,
ptáky na nebi a ryby v moři,
vše, co se hemží na stezkách moří.

Úterý 1. týdne, cyklus 1

Odpověď 58



Žalмовý vzorec X

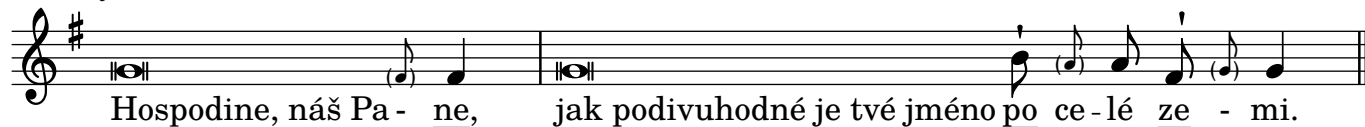

Co je člověk, že na něho myslíš,
co je smrtelník, že se o něho staráš?

Odpověď

Učinils ho jen o málo menším, než jsou andělé,
ověncils ho ctí a slávou,
dals mu vládnout nad dílem svých rukou,
položils mu k nohám všechno:

Odpověď

Ovce i veškerý dobytek,
k tomu i polní zvířata,
ptáky na nebi a ryby v moři,
vše, co se hemží na stezkách moří.