

Sobota 12. týdne, cyklus 1

Odpověď 17

Hospo-din je mi-lo-srd-ný a mi-los-ti - vý.

The musical score consists of a vocal line and a piano accompaniment. The vocal line is in G major and 4/4 time, with lyrics: "Hospo-din je mi-lo-srd-ný a mi-los-ti - vý." The piano accompaniment features a steady eighth-note bass line and a more active treble line with chords and moving lines.

Žalmový vzorec V

Velebí má duše Hos-po-di-na a můj duch já-sá v Bohu, mém spa-si-te - li,

The musical score consists of a vocal line and a piano accompaniment. The vocal line is in G major and 4/4 time, with lyrics: "Velebí má duše Hos-po-di-na a můj duch já-sá v Bohu, mém spa-si-te - li,". The piano accompaniment features a steady eighth-note bass line and a more active treble line with chords and moving lines.

neboť shlédl na svou nepatrnou služebnici.Od této chvíle mě budou blahoslavít všechna pokolení,
že mi učinil veliké věci ten, který je mocný.Svaté je jeho jméno.*Odpověď*Jeho milosrdenství trvá od pokolení do pokolení
k těm, kdo se ho bojí.Hladové nasytil dobrými věcmi
a bohaté propustil s prázdnou.*Odpověď*Ujal se svého služebníka Izraele,
pamatoval na své milosrdenství,
jak slíbil našim předkům,Abrahámovi a jeho potomkům navěky.

Sobota 12. týdne, cyklus 1

Odpověď 17



Hospo-din je mi-lo-srd-ný a mi-los-ti - vý.

Žalмовý vzorec V

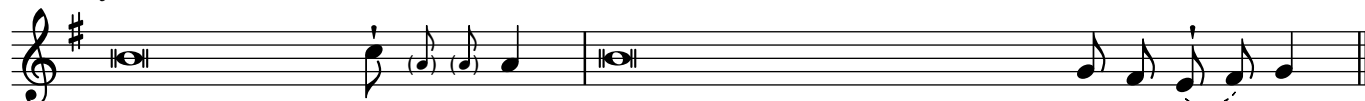

Velebí má duše Hospo-di-na a můj duch jásá v Bohu, mém spa-si - te - li,

neboť shlédl na svou nepatrnou služebnici.

Od této chvíle mě budou blahoslavít všechna pokolení,
že mi učinil veliké věci ten, který je mocný.

Svaté je jeho jméno.

Odpověď

Jeho milosrdenství trvá od pokolení do pokolení
k těm, kdo se ho bojí.

Hladové nasýtil dobrými věcmi
a bohaté propustil s prázdnou.

Odpověď

Ujal se svého služebníka Izraele,
pamatoval na své milosrdenství,
jak slíbil našim předkům,
Abrahámovi a jeho potomkům navěky.