(G11)

SDH

soutěž na mešní ordinárium

heslo:

=Prokop=

Obsah:

Sedmá mše - zpěv unisono a varhany;
hlas pro kantora a lid;
sborová partitura;
zalepená obálka - heslo.

Poznámka:

Nevlastním počítač,
nemám tiskárnu, proto
všechno ručně.

Sedmá mše

a) kantor (schola) a lid s doprovodem;
b) smíš. sbor a lid (s doprovodem varhan);
c) smíš. sbor a cappella

Poznámka:

Sedmou mši lze provozovat:
a) kantor (schola unisono) a lid s doprovodem varhan;
b) smíš. sbor střídavě s lidem (lid s doprovodem);
c) smíš. sbor a cappella (vcelku, v krajním případě s doprovodem varhan, když členové sboru necítí rozdíl mezi velkou a malou tercií.

V obou úpravách harmonie hlasů zůstává stejná, lze tedy i smíšený sbor doprovázet z uvedeného doprovodu.

Sedmá mše

Kyrie

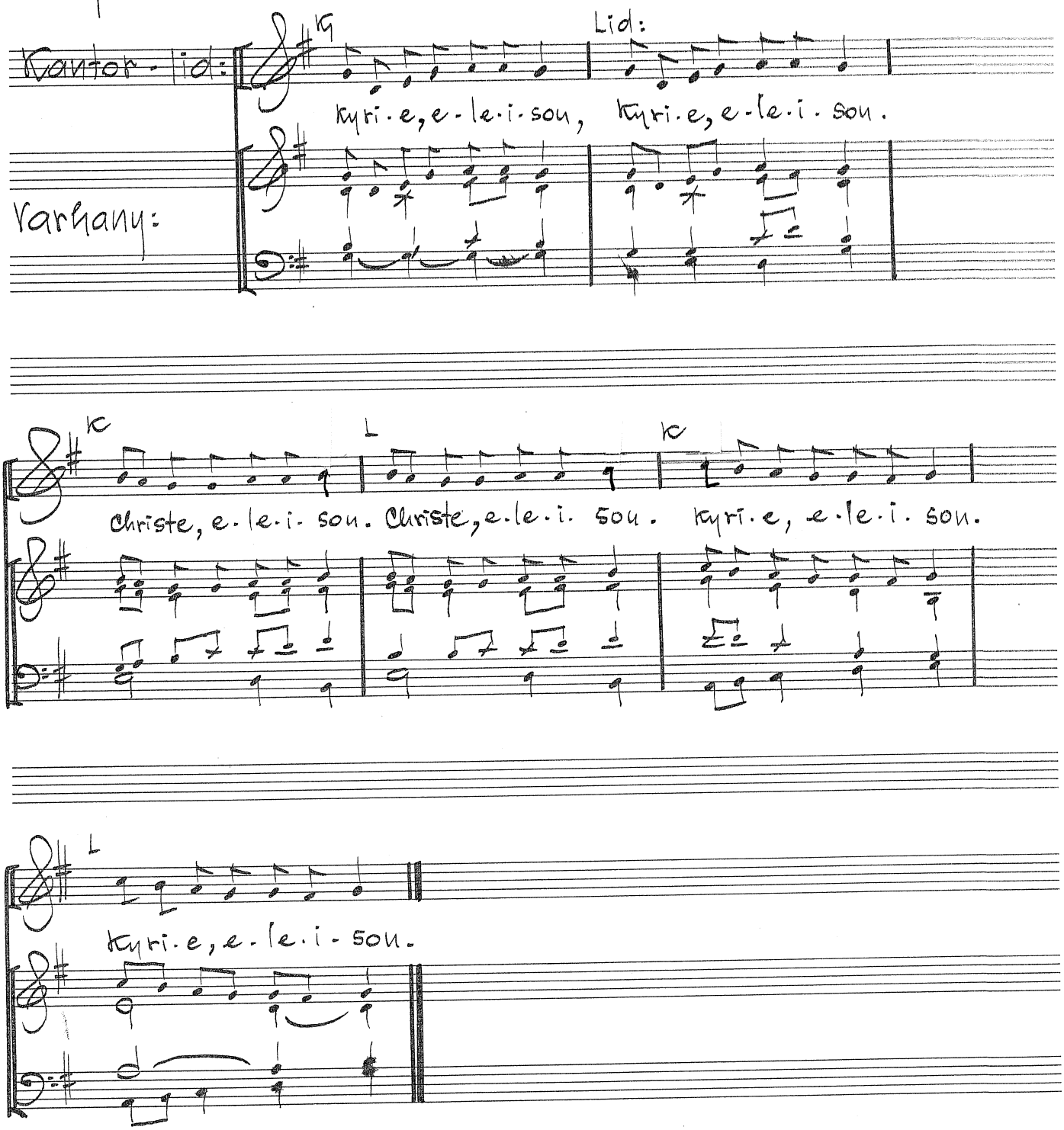

Sláva

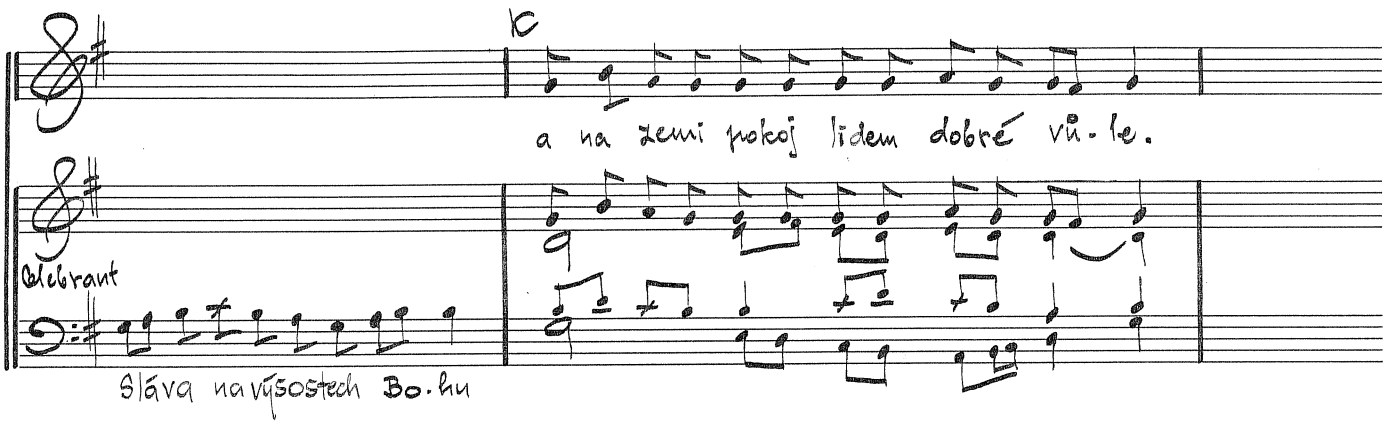
K
a na zemi pokoj lidem dobré vů.le.
Celebrant
Sláva na výsostech Bo.hu

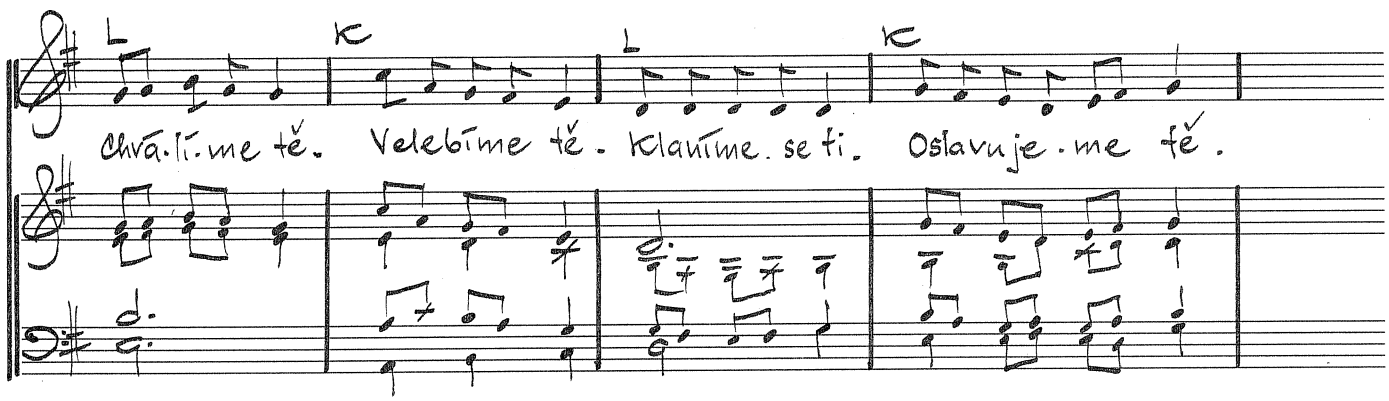
L
K
L
K
Chvá.lí.me tě. Velebíme tě. Klaníme se ti. Oslavuje.me tě.

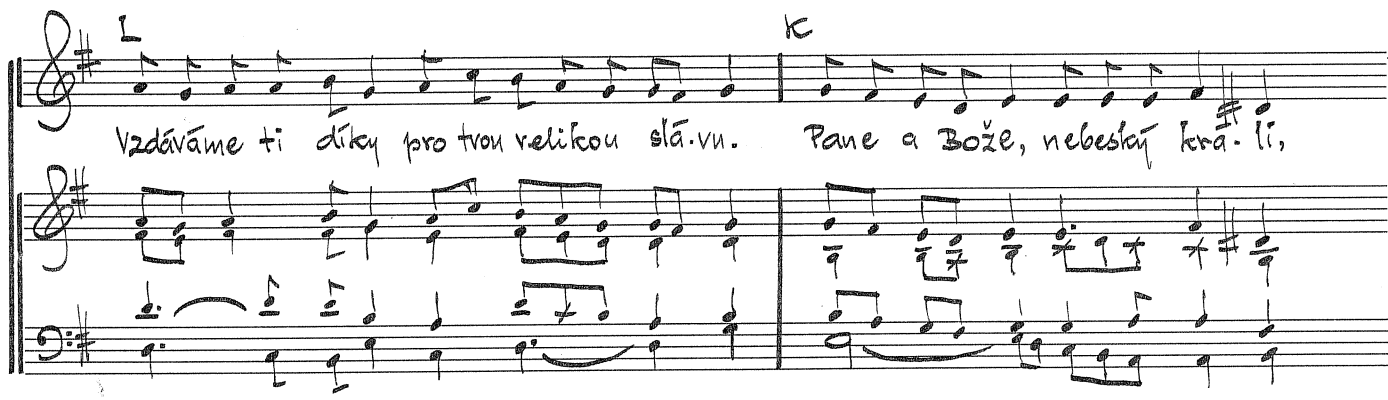
L
K
Vzdáváme ti díky pro tvou velikou slá.vu. Pane a Bože, nebeský kra.lí,

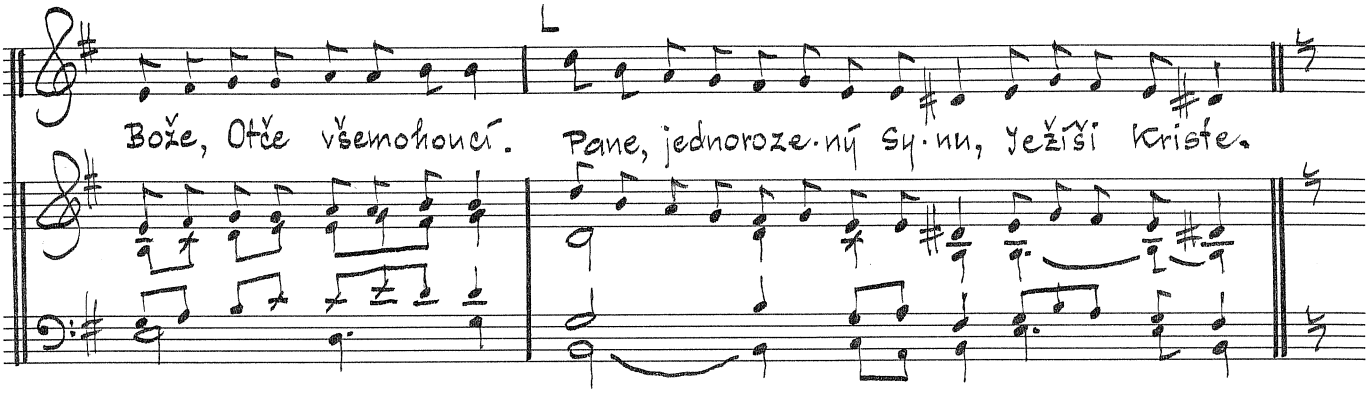
L
Bože, Otče všemohoucí. Pane, jednoroze·ný Sy·nu, Ježíši Kriste.

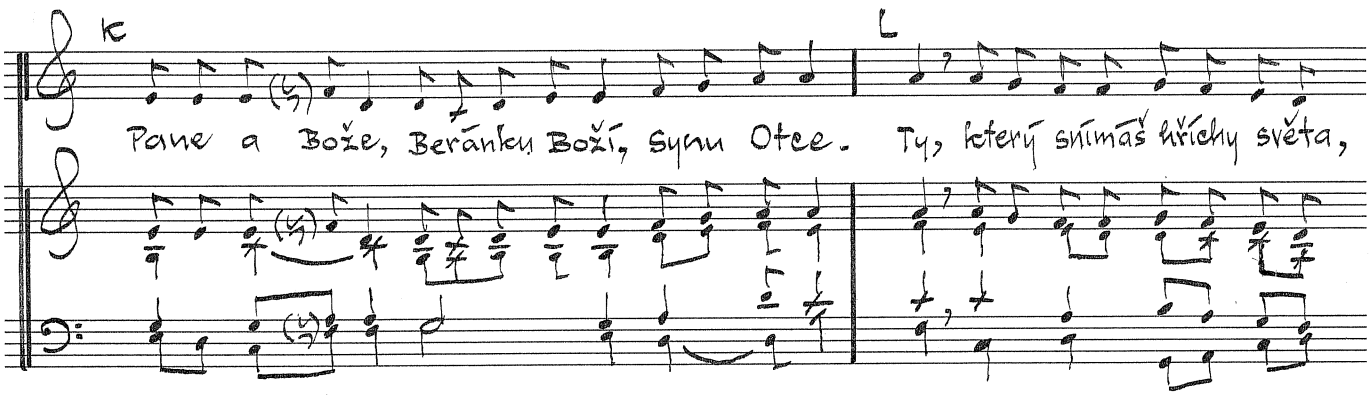
K
L
Pane a Bože, Beránku Boží, Synu Otce. Ty, který snímáš hříchy světa,

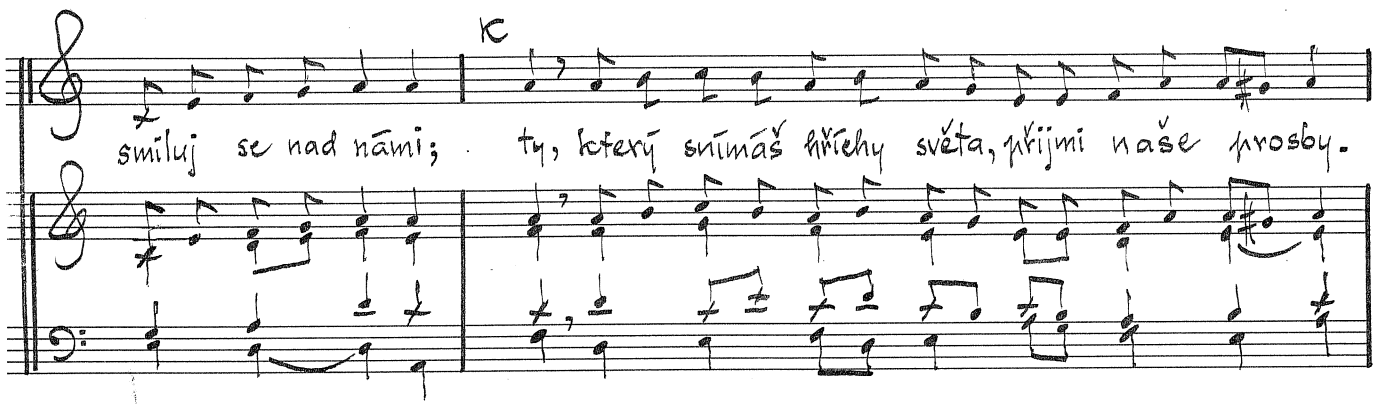
K
smiluj se nad námi; ty, který snímáš hříchy světa, přijmi naše prosby.

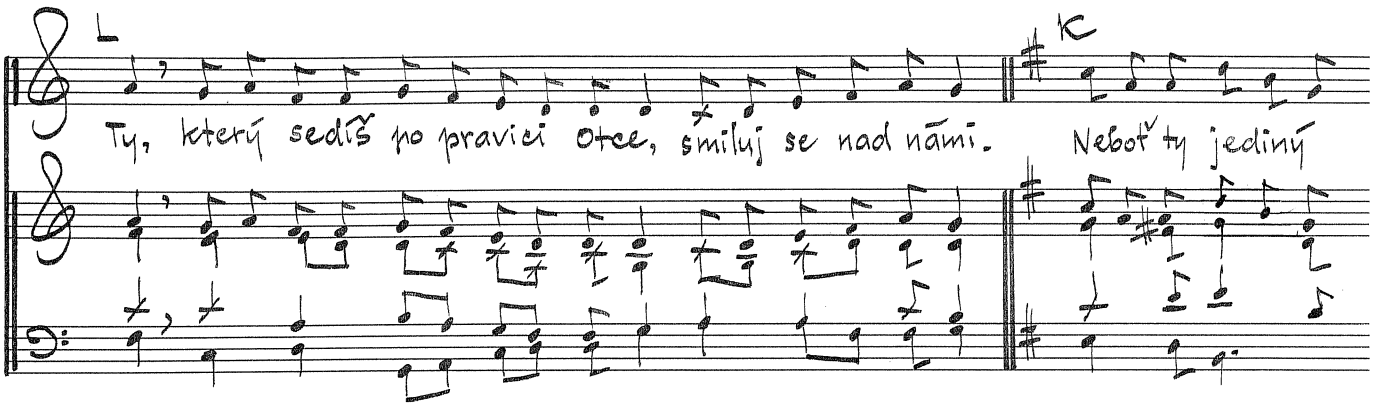
L
K
Ty, který sedíš po pravici Otce, smiluj se nad námi. Neboť ty jediný

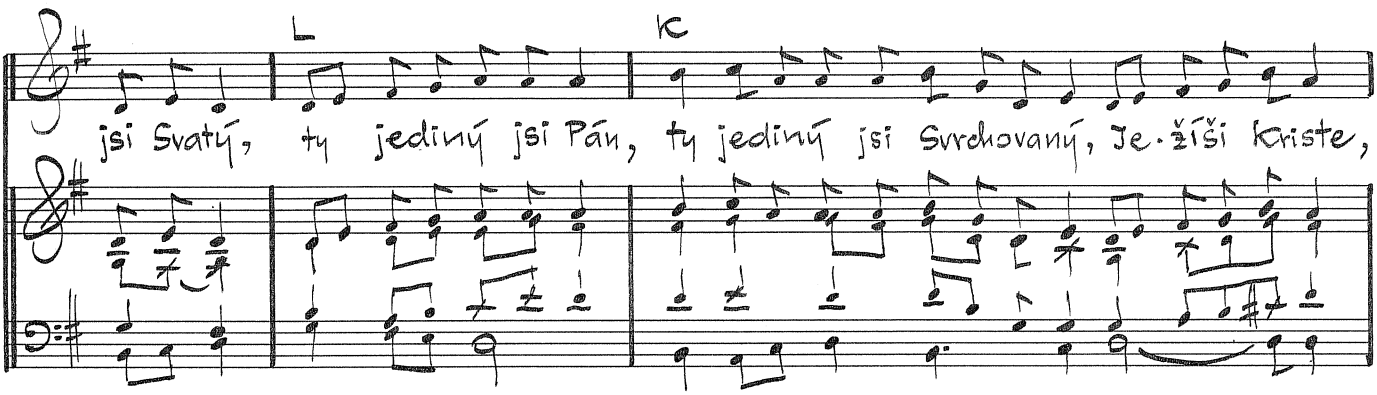
L
K
jsi Svatý, ty jediný jsi Pán, ty jediný jsi Svrchovaný, Je.žíši Kriste,

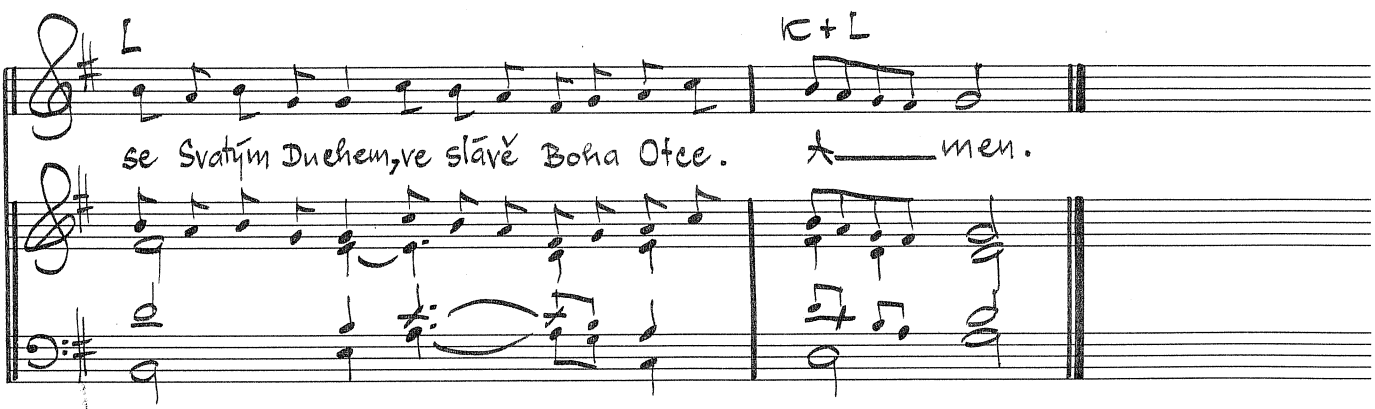
L
K+L
se Svatým Duchem, ve slávě Boha Otce. A___men.

Svatý

K

Svatý, svatý, svatý, Pán, Bůh zástupů. Nebe i země jsou plny tvé slávy.

L

K

Hosana, hosana na výso·stech. Požehna·ný, jenž přichází ve jménu Pá·ně.

L

Hosana, hosana na výso·stech.

Beránku Boží

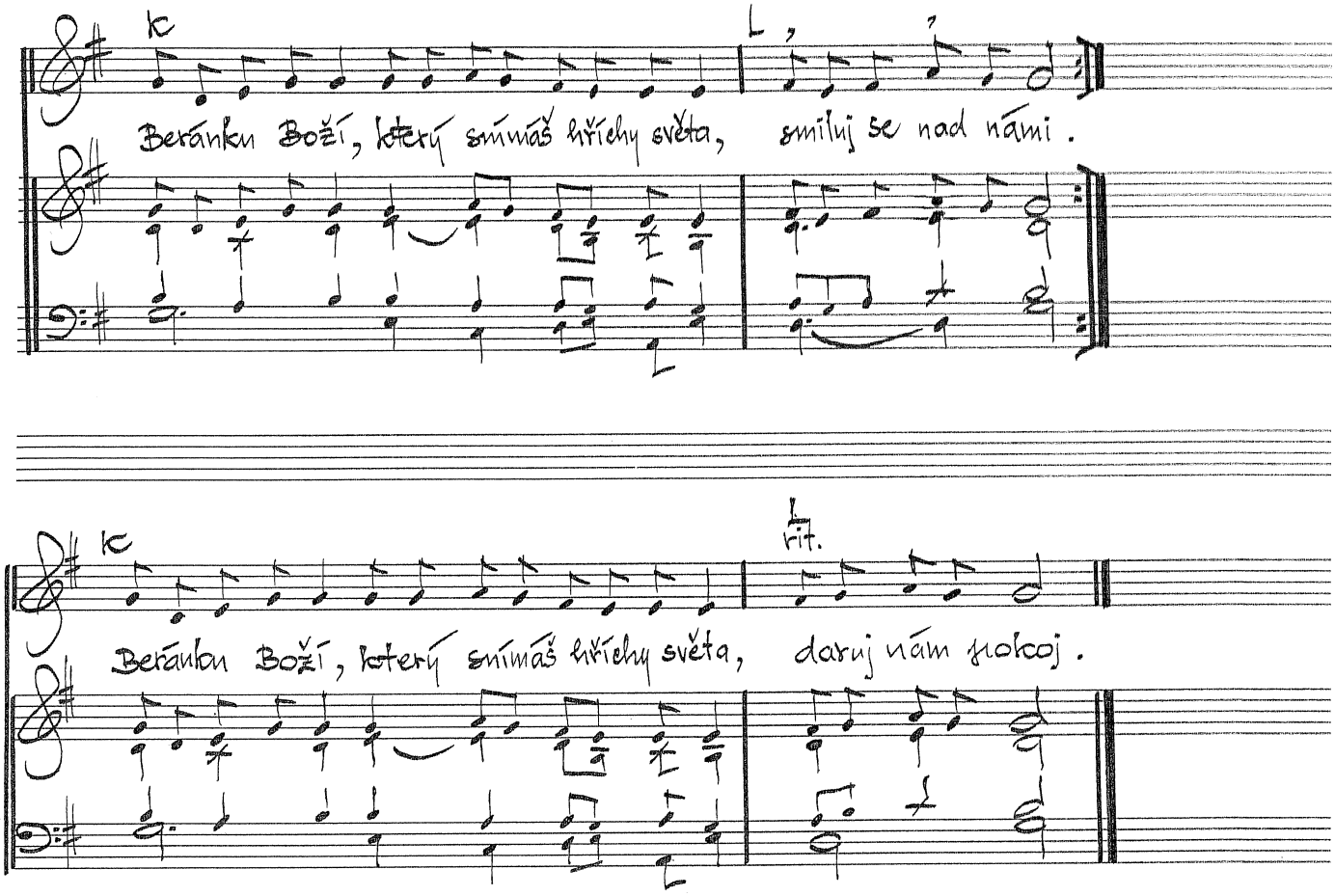

Sedmá mše

K = kantor, Cel. = celebrant
L = lid

Kyrie

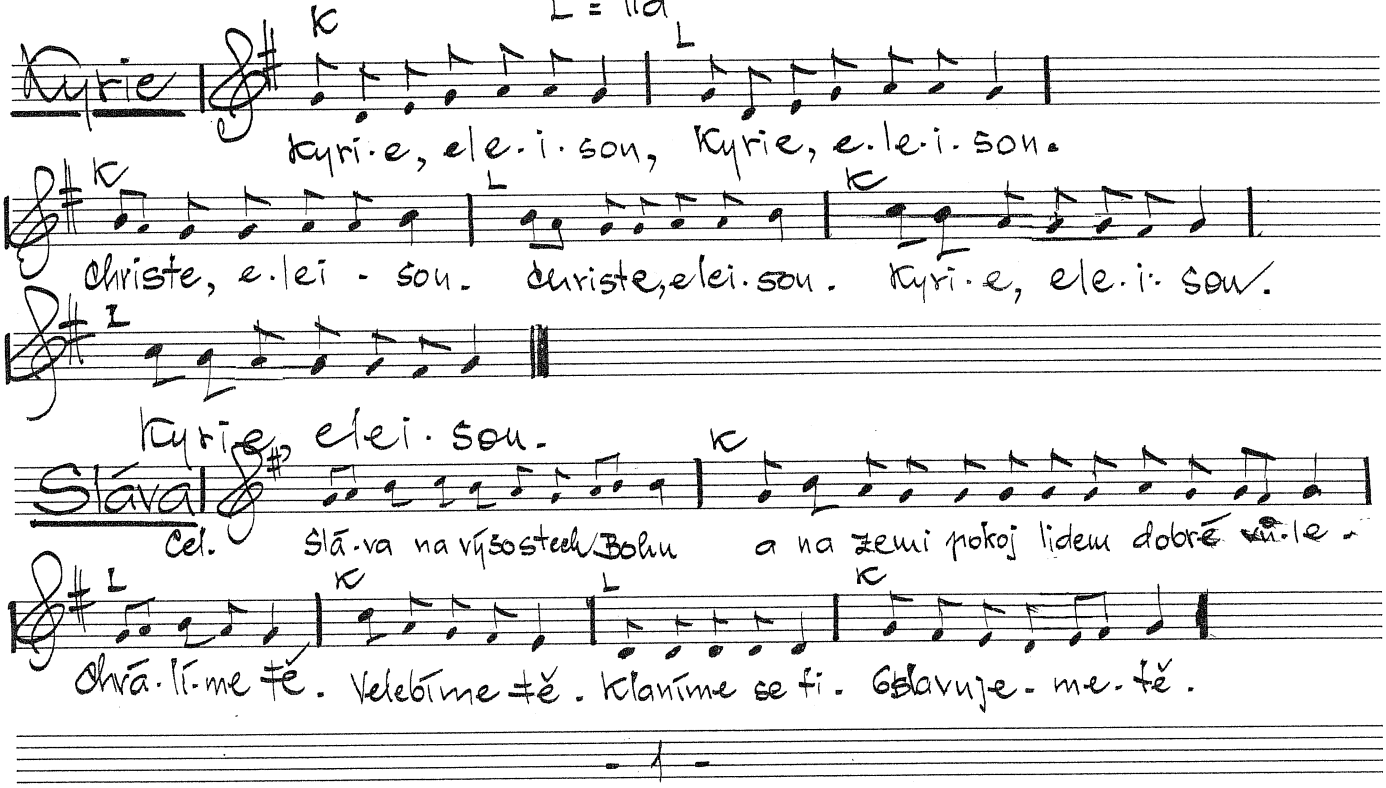

Sláva

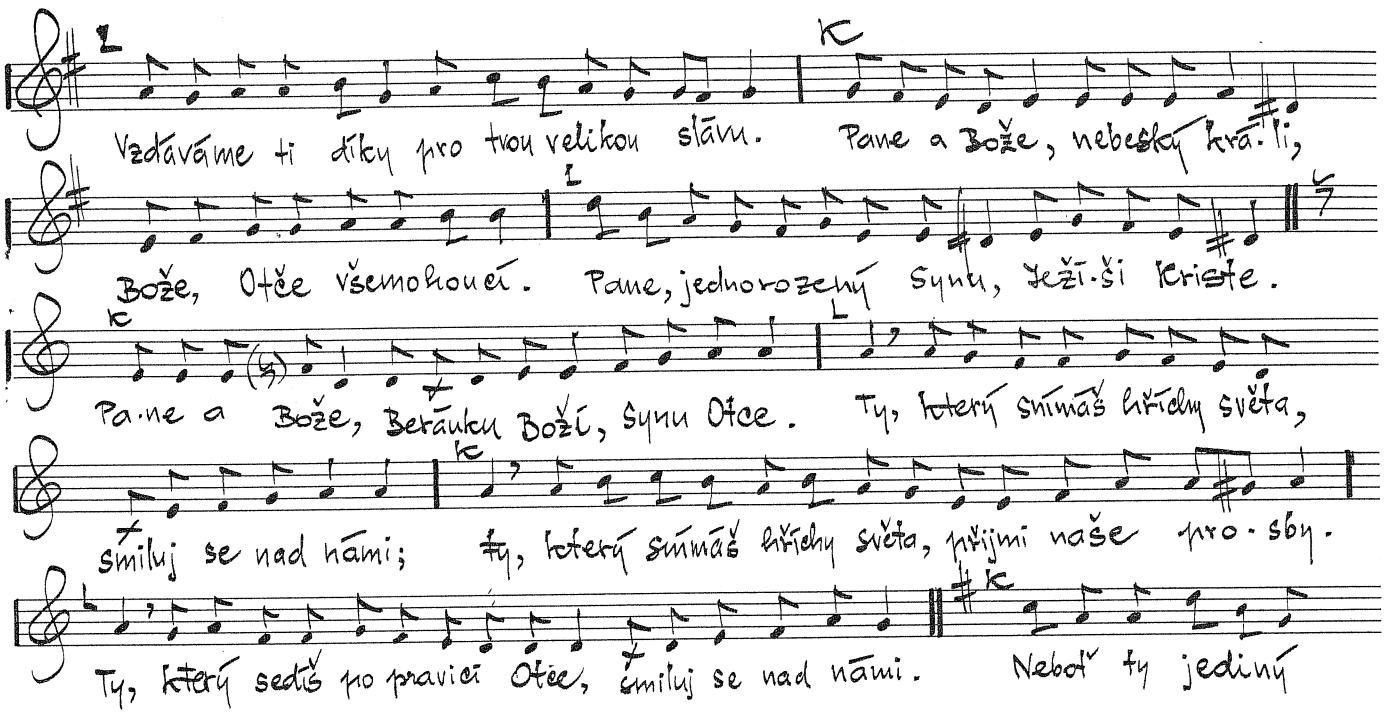
Vzdáváme ti díky pro tvou velikou slávu. Pane a Bože, nebeský Krá-li,
Bože, Otče všemohoucí. Pane, jednorozený Synu, Ježíši Kriste.
Pane a Bože, Beránku Boží, Synu Otce. Ty, který snímáš hříchy světa,
smiluj se nad námi; Ty, který snímáš hříchy světa, přijmi naše pro-sby.
Ty, který sedíš po pravici Otce, smiluj se nad námi. Neboť ty jediný

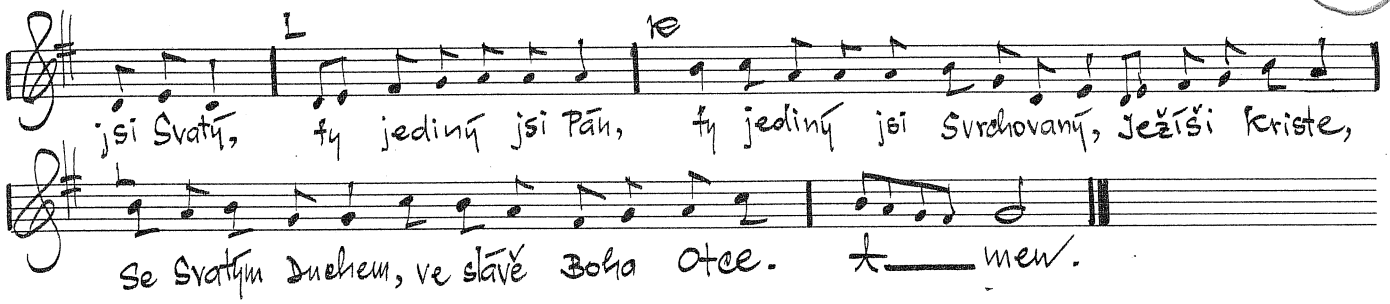
L
K
jsi Svatý, ty jediný jsi Pán, ty jediný jsi Svrchovaný, Ježíši Kriste,
Se Svatým Duchem, ve slávě Boha Otce. Amen.

Svatý

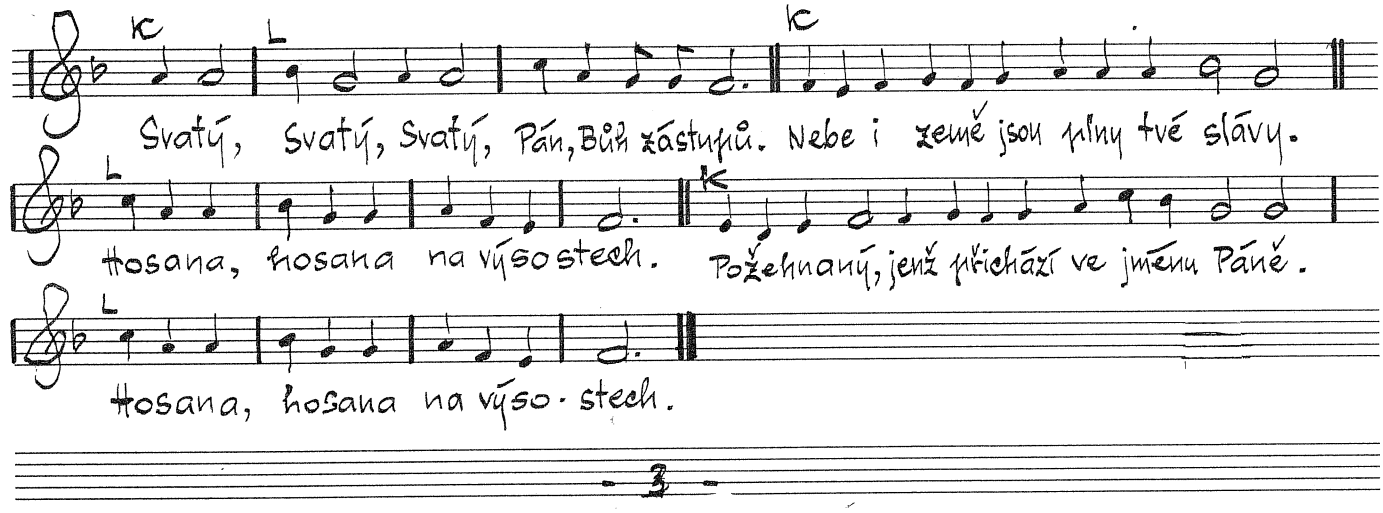
K
L
K
Svatý, Svatý, Svatý, Pán, Bůh zástupů. Nebe i země jsou plny tvé slávy.
L
K
Hosana, hosana na výsostech. Požehnaný, jenž přichází ve jménu Páně.
L
Hosana, hosana na výso-stech.

Beránku Boží

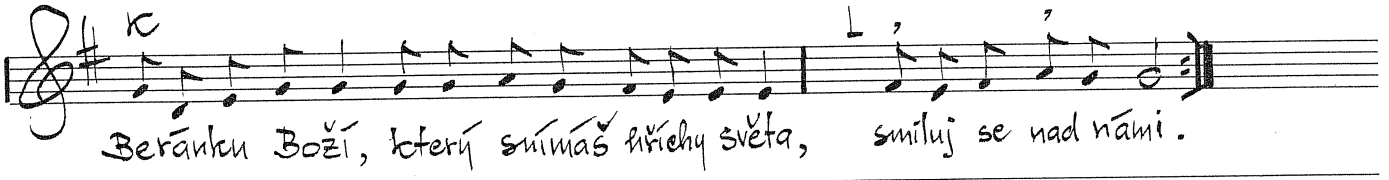

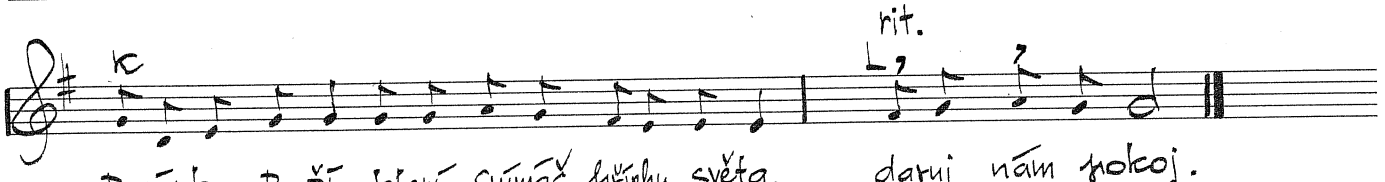

623

Sedmá mše

Sborová partitura

Sedmá mše — Sborová partitura

Kyrie

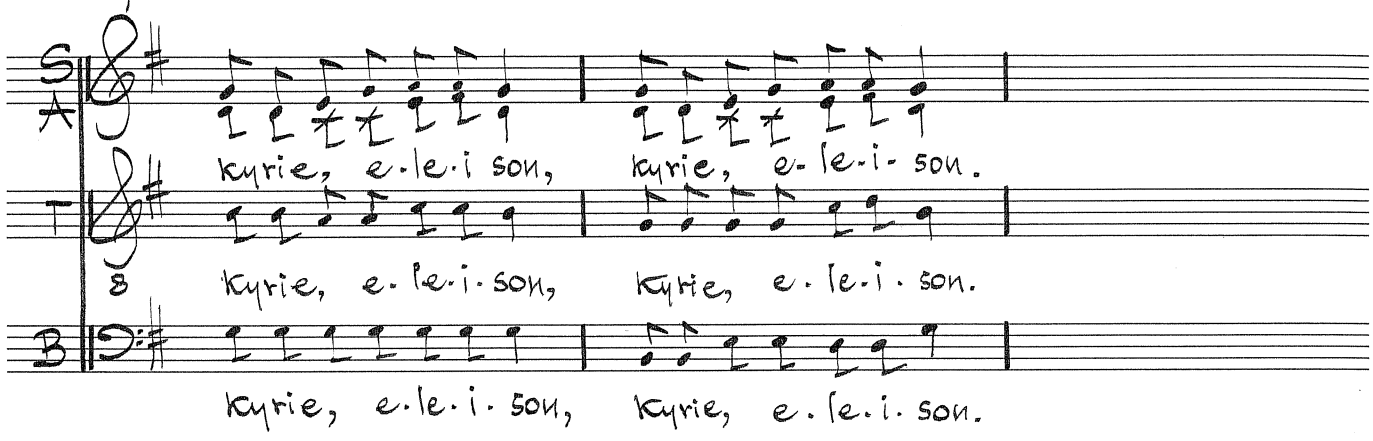

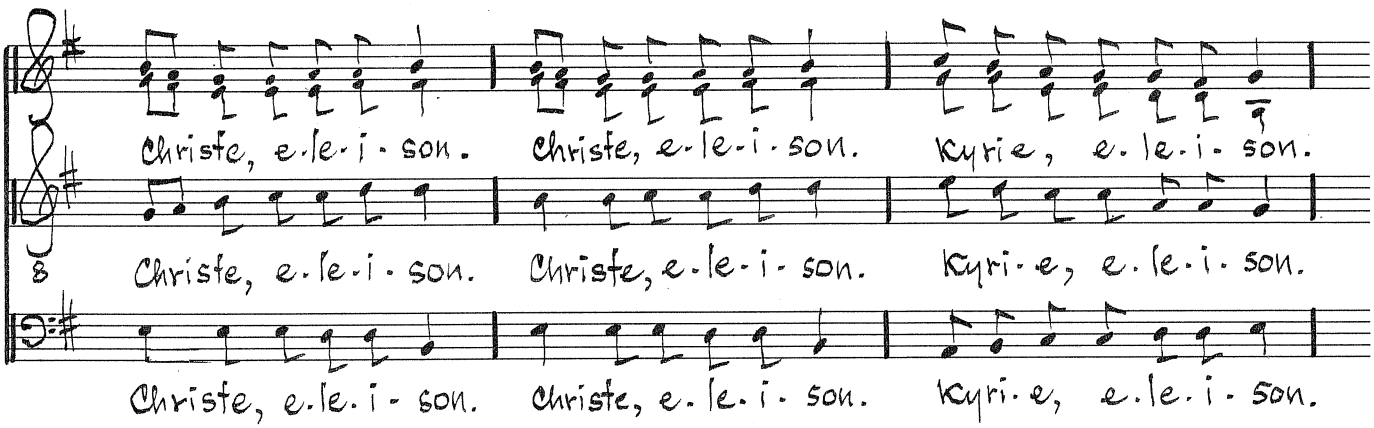

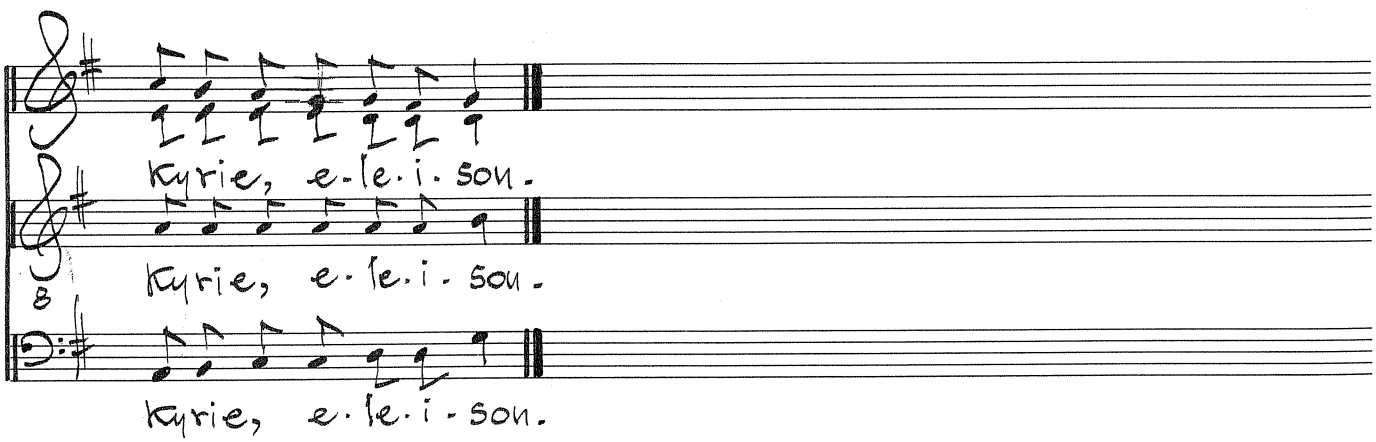

Sláva

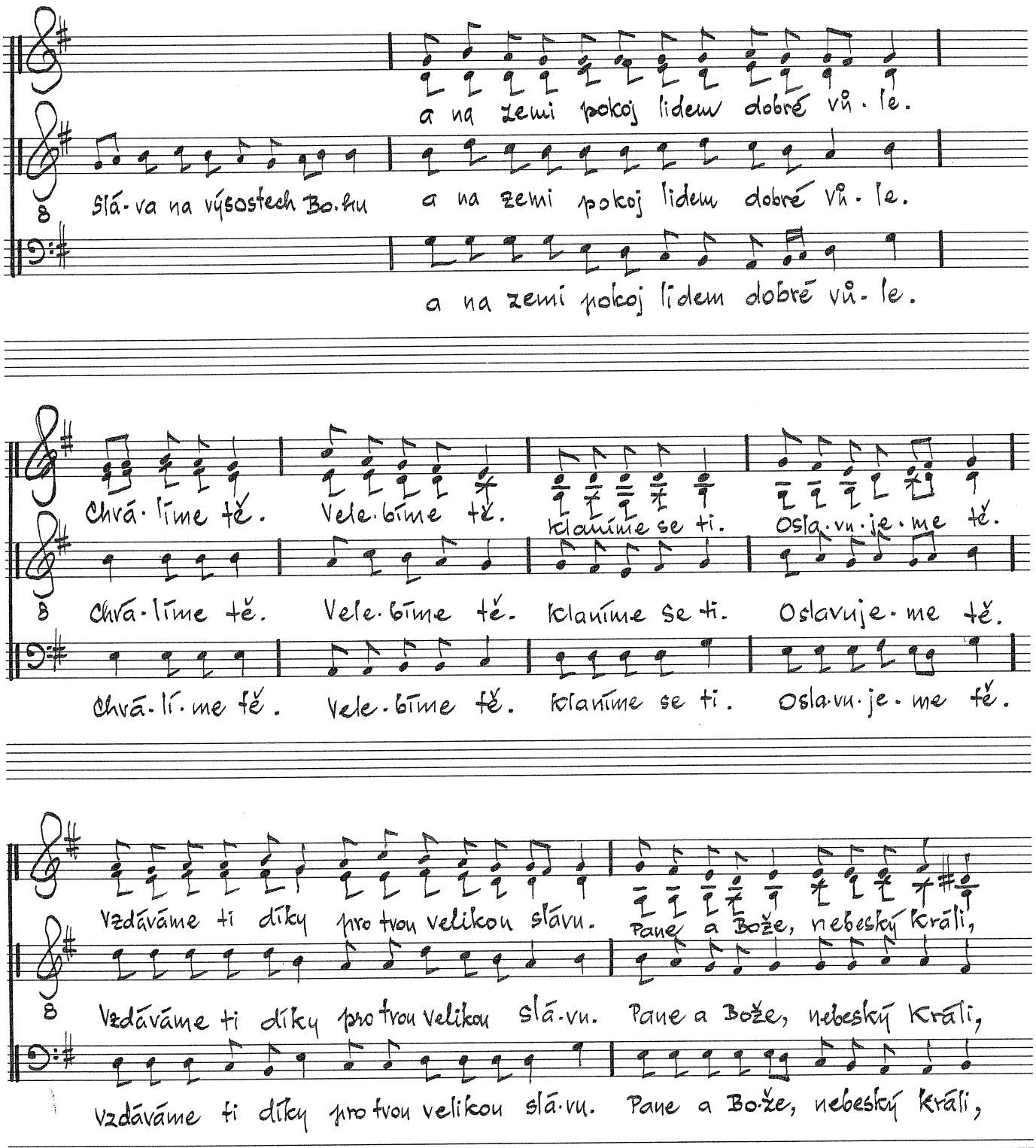
a na zemi pokoj lidem dobré vů. le.
Slá. va na výsostech Bo. hu a na zemi pokoj lidem dobré vů. le.
a na zemi pokoj lidem dobré vů. le.
Chvá. lí me tě. Vele. bí me tě. Klaníme se ti. Oslavuje. me tě.
Chvá. lí me tě. Vele. bí me tě. Klaníme se ti. Oslavuje. me tě.
Chvá. lí. me tě. Vele. bí me tě. Klaníme se ti. Oslavuje. me tě.
Vzdáváme ti díky pro tvou velikou slávu. Pane a Bože, nebeský králi,
Vzdáváme ti díky pro tvou velikou slá. vu. Pane a Bože, nebeský králi,
Vzdáváme ti díky pro tvou velikou slá. vu. Pane a Bo. že, nebeský králi,

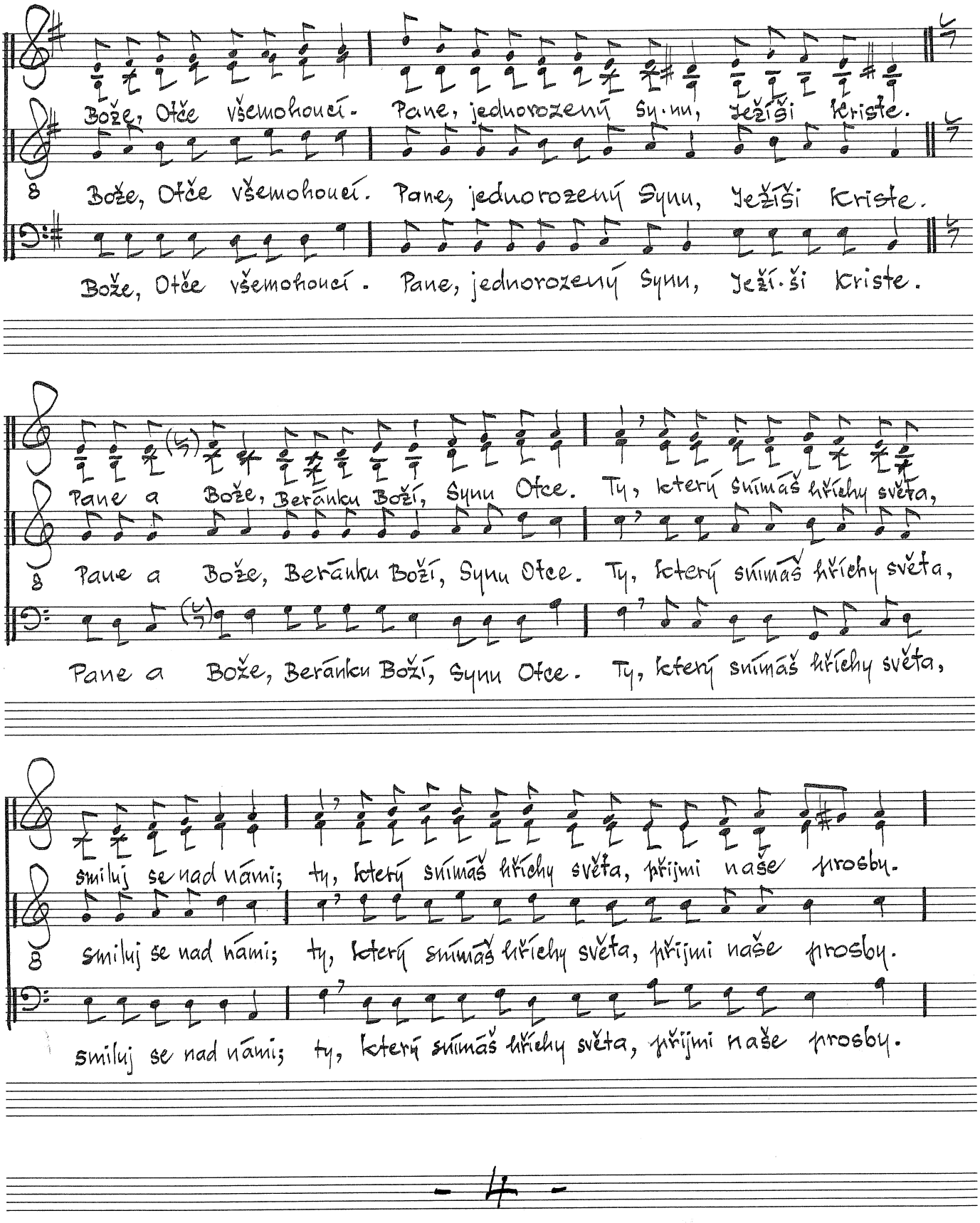
Bože, Otče všemohoucí. Pane, jednorozený Synu, Ježíši Kriste.
Bože, Otče všemohoucí. Pane, jednorozený Synu, Ježíši Kriste.
Bože, Otče všemohoucí. Pane, jednorozený Synu, Ježíši Kriste.
Pane a Bože, Beránku Boží, Synu Otce. Ty, který snímáš hříchy světa,
Pane a Bože, Beránku Boží, Synu Otce. Ty, který snímáš hříchy světa,
Pane a Bože, Beránku Boží, Synu Otce. Ty, který snímáš hříchy světa,
smiluj se nad námi; ty, který snímáš hříchy světa, přijmi naše prosby.
smiluj se nad námi; ty, který snímáš hříchy světa, přijmi naše prosby.
smiluj se nad námi; ty, který snímáš hříchy světa, přijmi naše prosby.

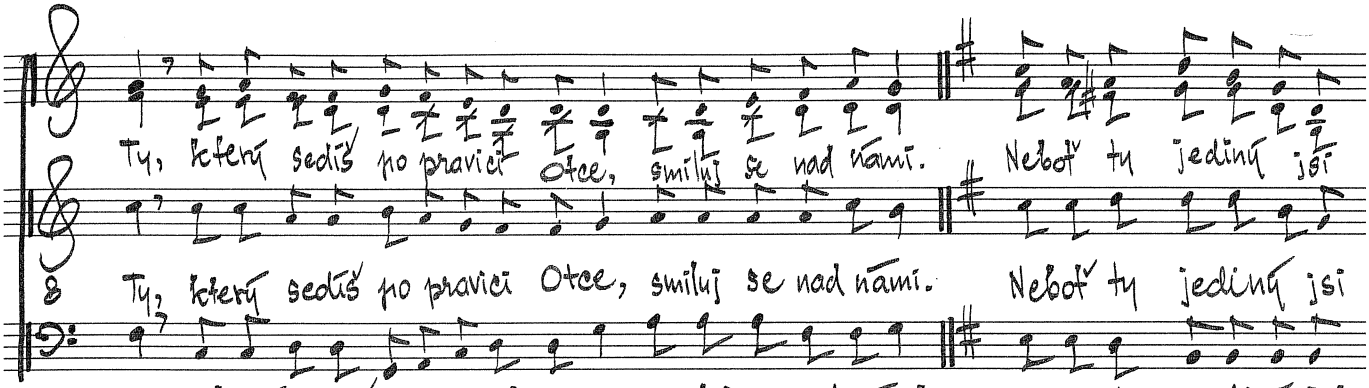
Ty, který sedíš po pravici Otce, smiluj se nad námi. Neboť ty jediný jsi
Ty, který sedíš po pravici Otce, smiluj se nad námi. Neboť ty jediný jsi
Ty, který sedíš po pravici Otce, smiluj se nad námi. Neboť ty jediný jsi

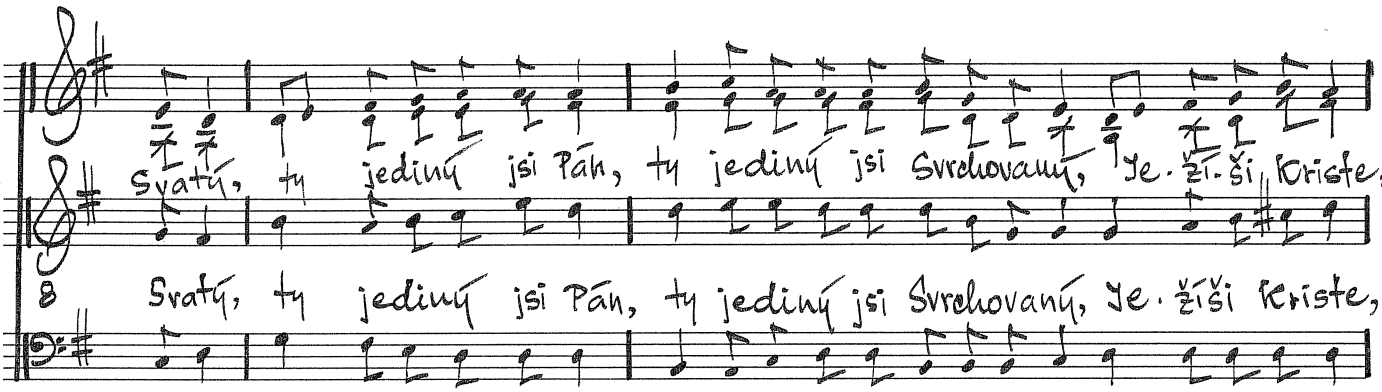
Svatý, ty jediný jsi Pán, ty jediný jsi Svrchovaný, Je. ží. ši Kriste,
Svatý, ty jediný jsi Pán, ty jediný jsi Svrchovaný, Je. ží ši Kriste,
Svatý, ty jediný jsi Pán, ty jediný jsi Svrchovaný, Je. ží ši Kriste,

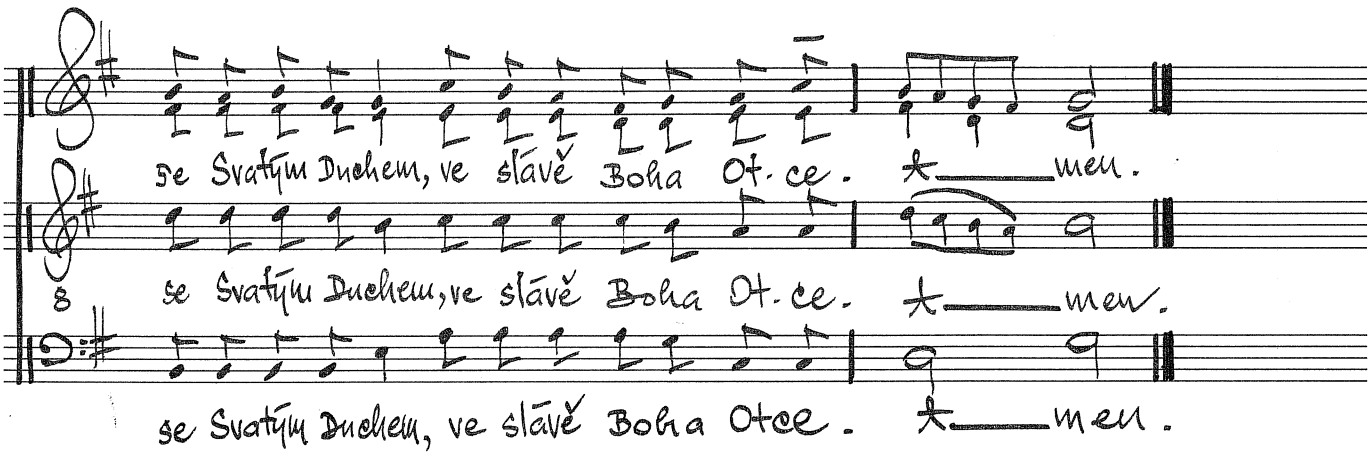
se Svatým Duchem, ve slávě Boha Ot. ce. † men.
se Svatým Duchem, ve slávě Boha Ot. ce. † men.
se Svatým Duchem, ve slávě Boha Otce. † men.

Svatý

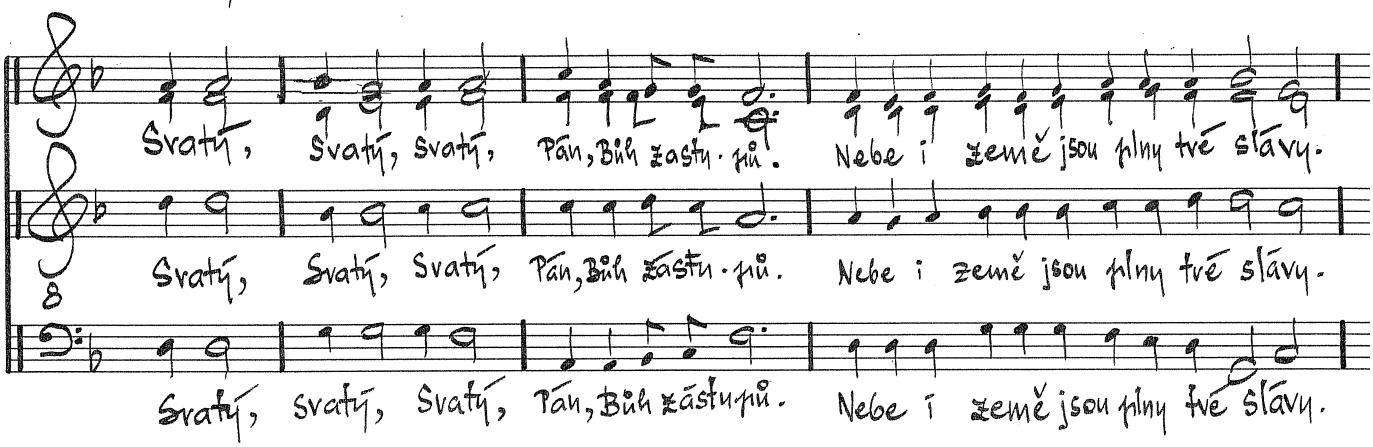
Svatý, Svatý, Svatý, Pán, Bůh zástupů. Nebe i země jsou plny tvé slávy.
Svatý, Svatý, Svatý, Pán, Bůh zástupů. Nebe i země jsou plny tvé slávy.
Svatý, Svatý, Svatý, Pán, Bůh zástupů. Nebe i země jsou plny tvé slávy.

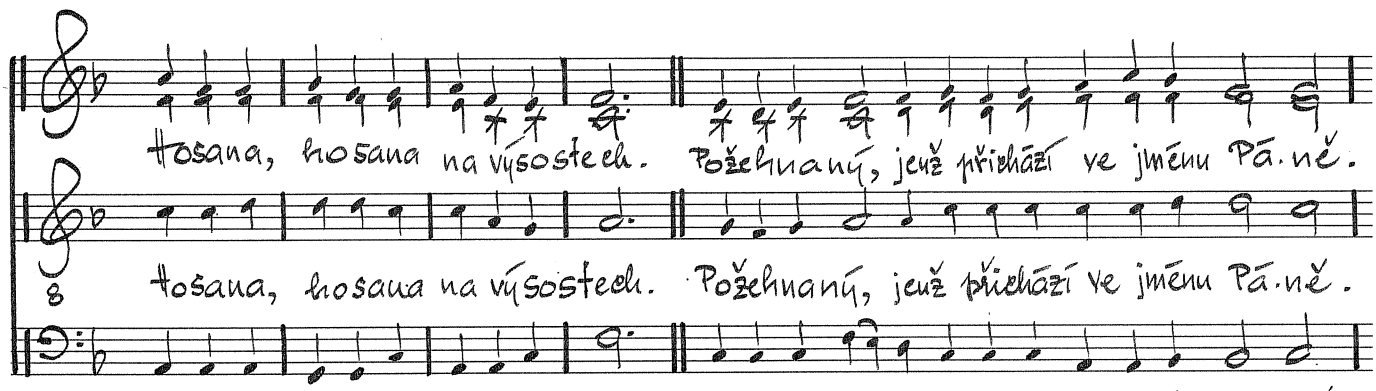
Hosana, hosana na výsostech. Požehnaný, jenž přichází ve jménu Pá.ně.
Hosana, hosana na výsostech. Požehnaný, jenž přichází ve jménu Pá.ně.
Hosana, hosana na výsostech. Požehnaný, jenž přichází ve jménu Pá.ně.

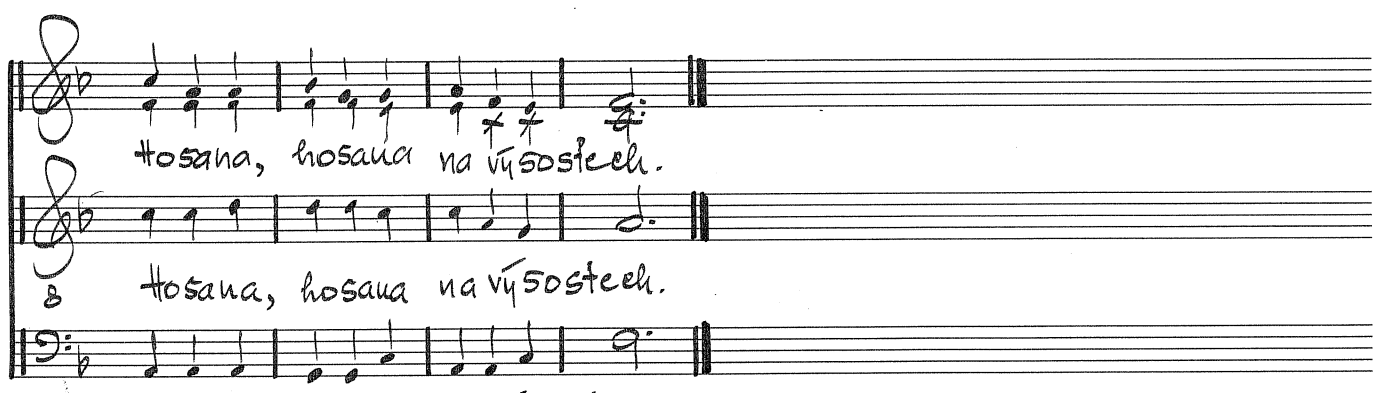
Hosana, hosana na výsostech.
Hosana, hosana na výsostech.
Hosana, hosana na výsostech.
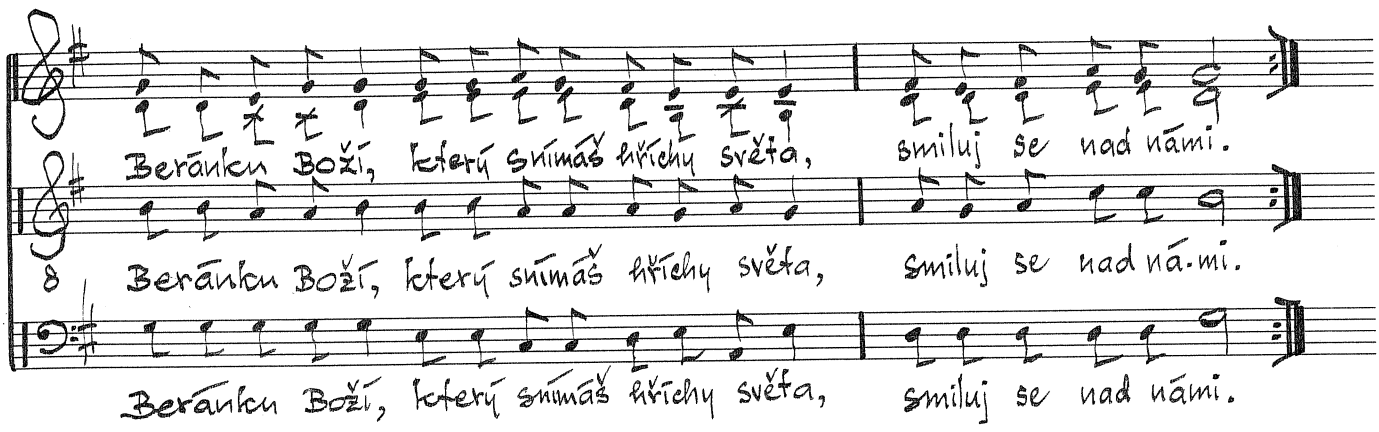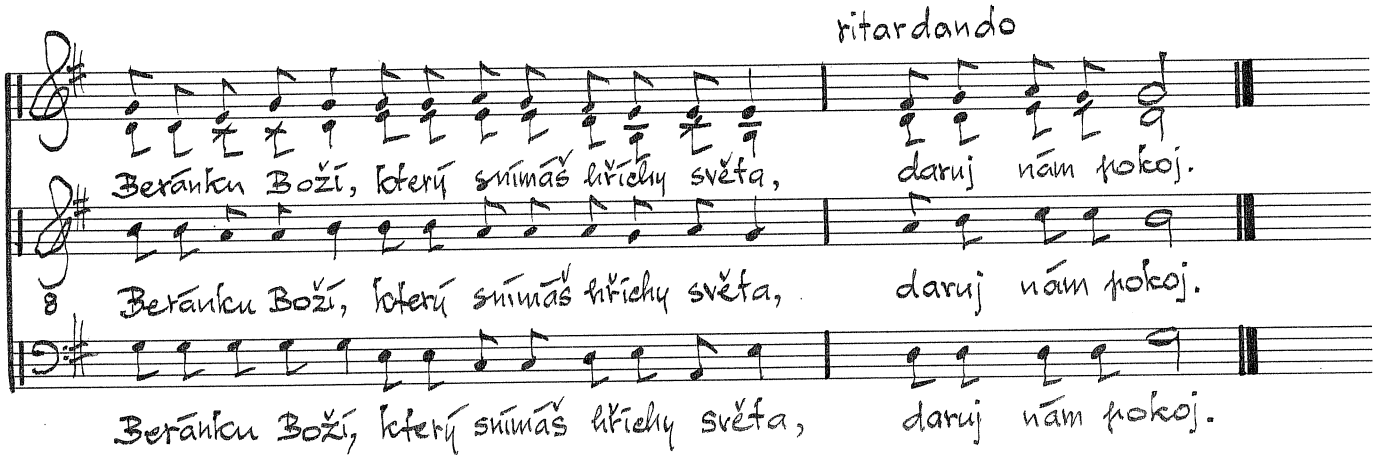
Beránku Boží